EL MAR Y LA COSTA

Delegación de Medio Ambiente
Oferta Educativa Municipal

JDS
www.jardineriaydesarrollosostenible.com
660 892 574

ema

Ayuntamiento de Algeciras

3ºPrimaria

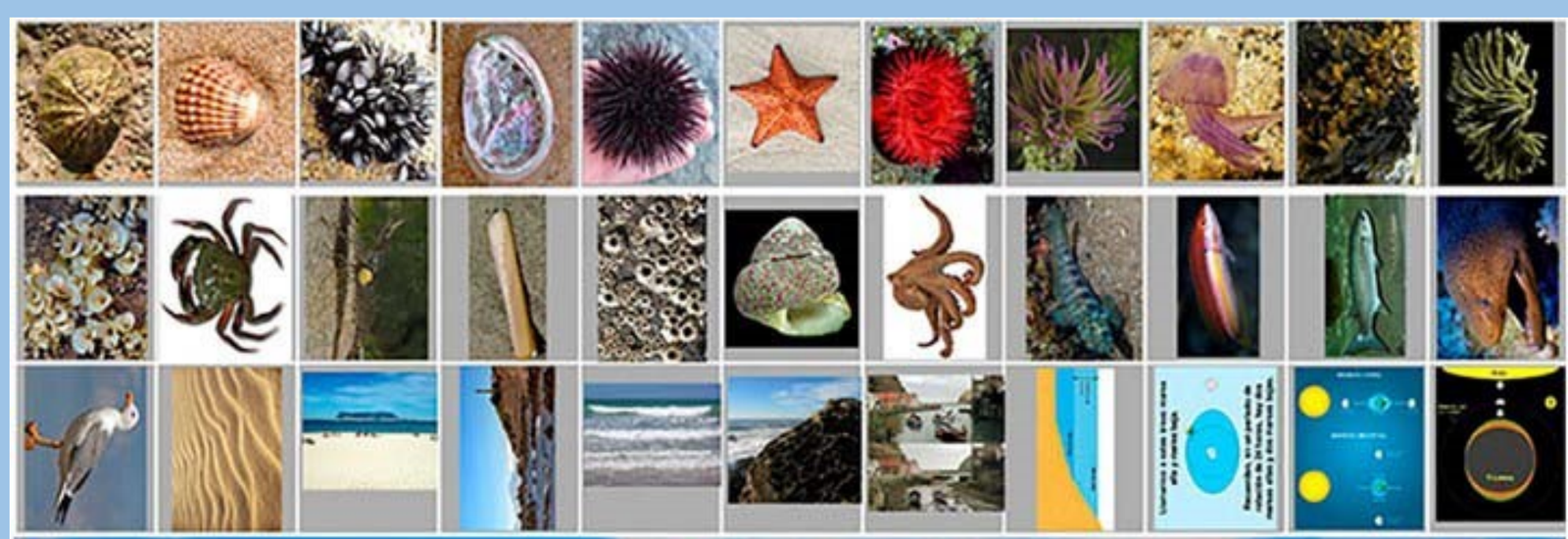

INTRODUCCIÓN

El mar que baña nuestra costa determina nuestro clima. El conocimiento del mar, de los tipos de costa que tenemos y de los seres vivos que la habitan es uno de los objetivos prioritarios del taller.

No sólo el clima, sino las personas que se encuentran en nuestra ciudad y la cultura y forma de ser de los habitantes de Algeciras, está determinada por el mar. Por este motivo nos parece de vital importancia no vivir de espaldas al mar, sino conocerlo y quererlo.

OBJETIVOS

- Reconocer la importancia del mar en nuestra vida. Clima, temperatura, viento, humedad.
- Conocer el origen del agua del mar y los movimientos de las olas y las mareas.
- Descubrir los diferentes tipos de costa que existen en nuestro litoral: playa y acantilados.
- Conocer las especies más habituales que se encuentran en nuestra costa.
- Desarrollar actividades de concienciación sobre la limpieza del litoral y la no contaminación por nuestra parte.

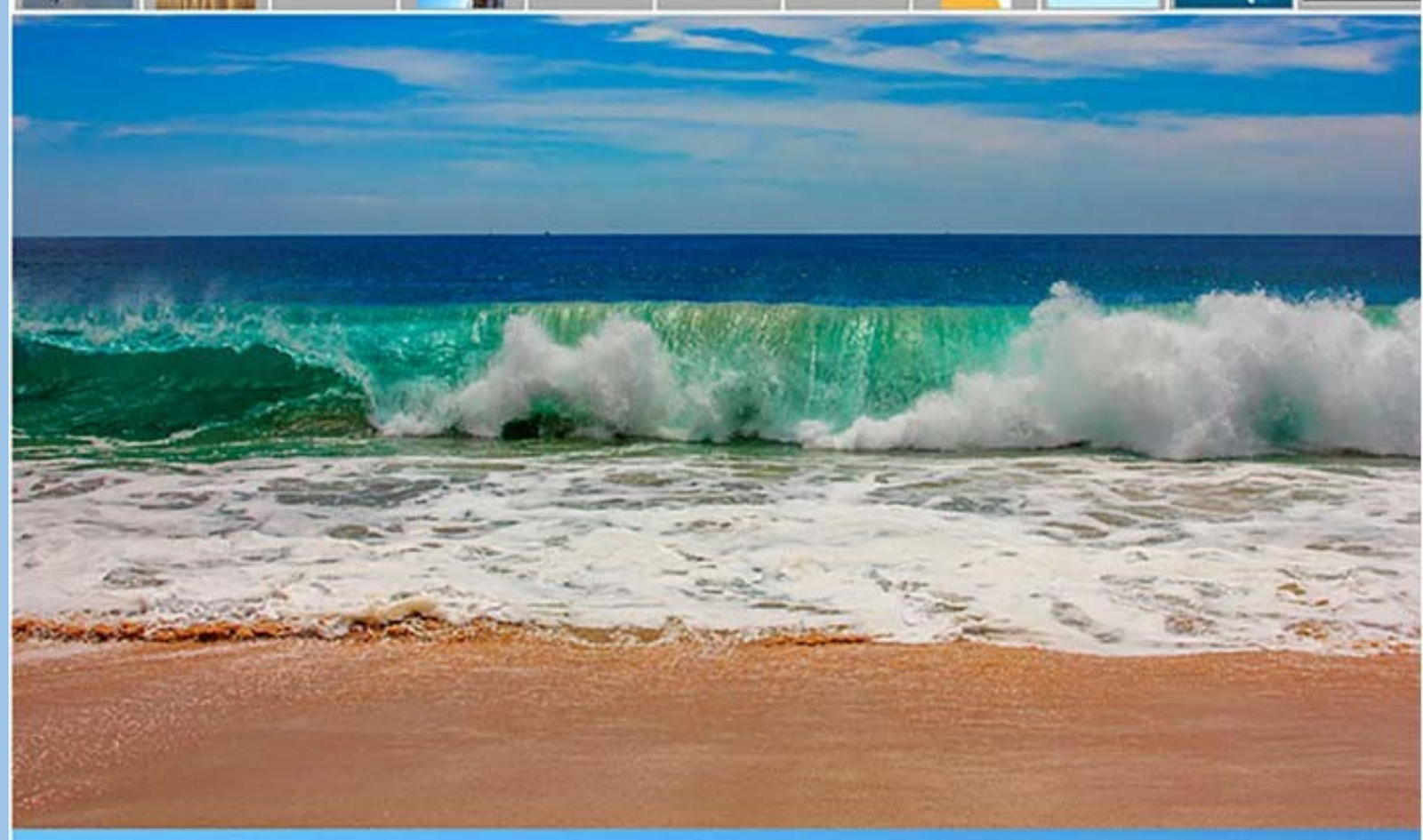
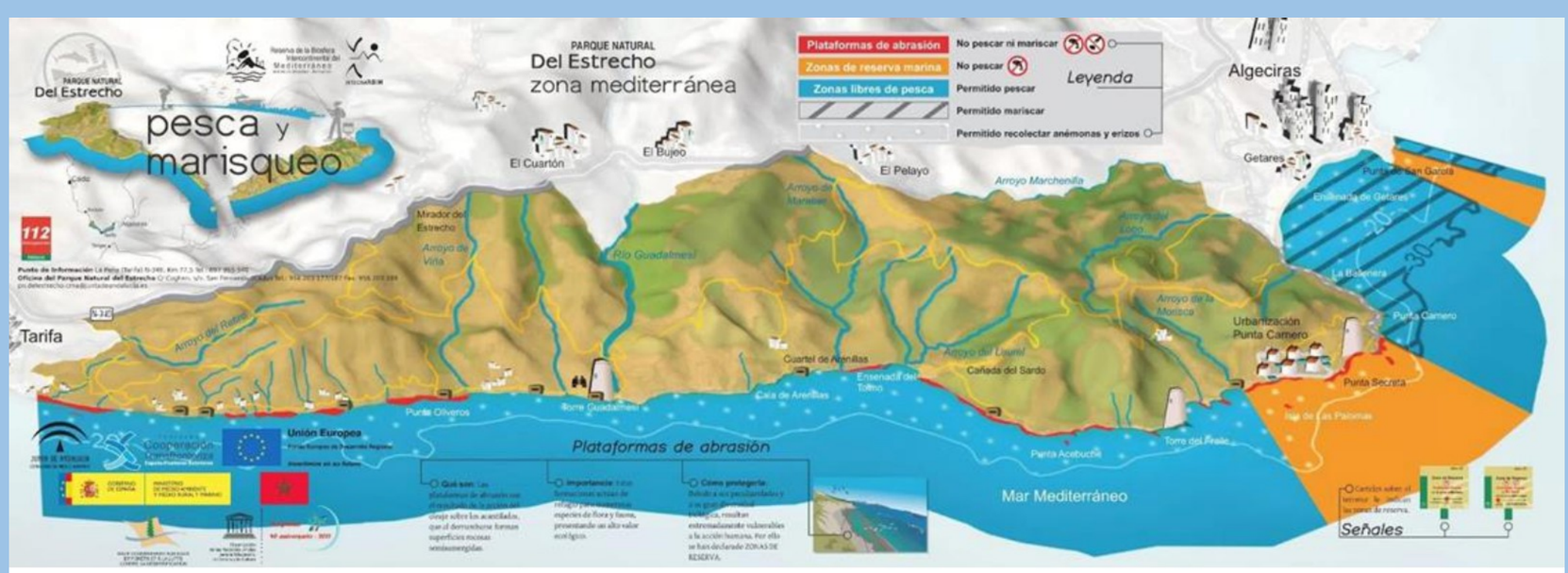
Evaluación Alumnos: